



IHR LEISTUNGSSTARKER PARTNER IM BEREICH DER AUTOMATISIERUNG.



IM TEAM AM STÄRKSTEN.

KUK automation GmbH wurde im Januar 1990 am Standort Beckum als Elektrobetrieb gegründet. Seither haben wir uns auf komplexe Aufgaben der Automatisierungstechnik spezialisiert, uns kontinuierlich weiterentwickelt und sind auch für die Zukunft gerüstet.

Unser Team setzt sich aus qualifizierten Ingenieuren, Technikern und Fachkräften zusammen. Was uns am Wichtigsten ist: Unsere Mannschaft arbeitet Hand-in-Hand, jeder Einzelne ist ein unverzichtbarer Bestandteil des Gesamtprozesses. Deshalb sind wir stolz darauf, dass die meisten unserer Mitarbeiter bereits seit vielen Jahren mit unserem Betrieb vertraut sind.

Durch fortwährende Weiterbildung und Schulungen ist unser Fachpersonal immer auf dem neuesten Wissenstand und wird somit aktuellen Ansprüchen gerecht. Und als Ausbildungsbetrieb im Beruf Elektroniker, Fachrichtung Betriebstechnik fördern wir unseren Nachwuchs.

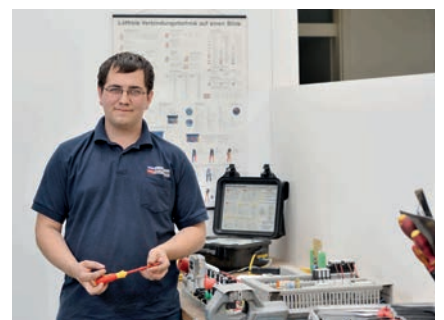

ALLES AUS EINER HAND.

Für eine optimal angepasste Automatisierungstechnik bietet Ihnen KUK automation das gesamte Leistungsspektrum aus einer Hand von der Planung bis hin zum Service für weltweite Projekte. Dabei verfügen wir über ein umfassendes Know-how im Maschinenbau und in der Verfahrenstechnik. Damit Ihre Produktion wirtschaftlich ist.

PROJEKTIERUNG

SCHALTANLAGENBAU

ANLAGENINSTALLATION

SOFTWAREERSTELLUNG

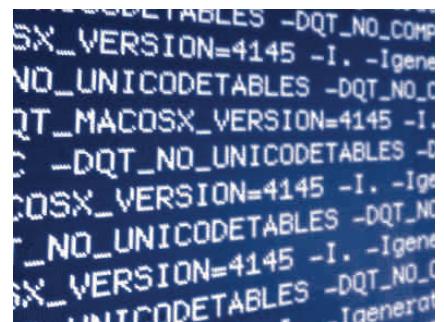

PROJEKTIERUNG

- Beratung und individuelle Planung
- Konstruktion mit EPLAN
- Dimensionierung elektrotechnischer und pneumatischer Anlagen und Bauteile
- Konfiguration der elektronischen und pneumatischen Steuerungstechnik
- Erstellung von Stromlaufplänen inkl. Dokumentation
- Konstruktionen nach EN für den europäischen und nach UL für den nordamerikanischen Markt

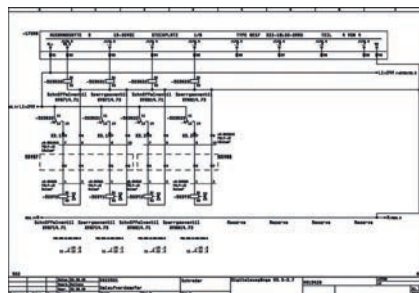
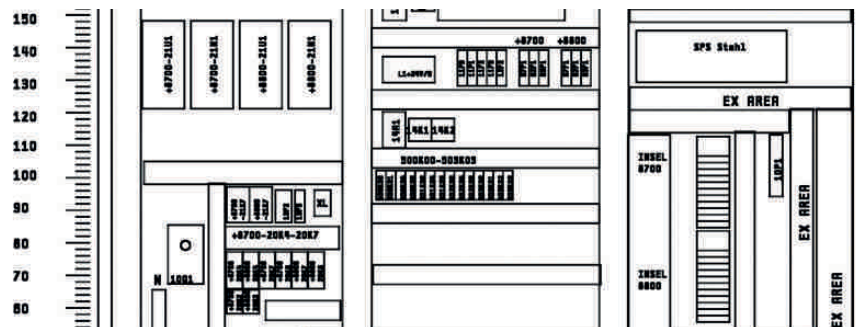

Kabelübersicht										
Leitungsname	von	zu	Art	Bezeichnung	Weg	Weg	Weg	Weg	Weg	Weg
Leitungsname	10	11	12	13	14	15	16	17	18	19
Leitungsname	20	21	22	23	24	25	26	27	28	29
Leitungsname	30	31	32	33	34	35	36	37	38	39
Leitungsname	40	41	42	43	44	45	46	47	48	49
Leitungsname	50	51	52	53	54	55	56	57	58	59
Leitungsname	60	61	62	63	64	65	66	67	68	69
Leitungsname	70	71	72	73	74	75	76	77	78	79
Leitungsname	80	81	82	83	84	85	86	87	88	89
Leitungsname	90	91	92	93	94	95	96	97	98	99
Leitungsname	100	101	102	103	104	105	106	107	108	109
Leitungsname	110	111	112	113	114	115	116	117	118	119
Leitungsname	120	121	122	123	124	125	126	127	128	129
Leitungsname	130	131	132	133	134	135	136	137	138	139
Leitungsname	140	141	142	143	144	145	146	147	148	149
Leitungsname	150	151	152	153	154	155	156	157	158	159
Leitungsname	160	161	162	163	164	165	166	167	168	169
Leitungsname	170	171	172	173	174	175	176	177	178	179
Leitungsname	180	181	182	183	184	185	186	187	188	189
Leitungsname	190	191	192	193	194	195	196	197	198	199
Leitungsname	200	201	202	203	204	205	206	207	208	209
Leitungsname	210	211	212	213	214	215	216	217	218	219
Leitungsname	220	221	222	223	224	225	226	227	228	229
Leitungsname	230	231	232	233	234	235	236	237	238	239
Leitungsname	240	241	242	243	244	245	246	247	248	249
Leitungsname	250	251	252	253	254	255	256	257	258	259
Leitungsname	260	261	262	263	264	265	266	267	268	269
Leitungsname	270	271	272	273	274	275	276	277	278	279
Leitungsname	280	281	282	283	284	285	286	287	288	289
Leitungsname	290	291	292	293	294	295	296	297	298	299
Leitungsname	300	301	302	303	304	305	306	307	308	309
Leitungsname	310	311	312	313	314	315	316	317	318	319
Leitungsname	320	321	322	323	324	325	326	327	328	329
Leitungsname	330	331	332	333	334	335	336	337	338	339
Leitungsname	340	341	342	343	344	345	346	347	348	349
Leitungsname	350	351	352	353	354	355	356	357	358	359
Leitungsname	360	361	362	363	364	365	366	367	368	369
Leitungsname	370	371	372	373	374	375	376	377	378	379
Leitungsname	380	381	382	383	384	385	386	387	388	389
Leitungsname	390	391	392	393	394	395	396	397	398	399
Leitungsname	400	401	402	403	404	405	406	407	408	409
Leitungsname	410	411	412	413	414	415	416	417	418	419
Leitungsname	420	421	422	423	424	425	426	427	428	429
Leitungsname	430	431	432	433	434	435	436	437	438	439
Leitungsname	440	441	442	443	444	445	446	447	448	449
Leitungsname	450	451	452	453	454	455	456	457	458	459
Leitungsname	460	461	462	463	464	465	466	467	468	469
Leitungsname	470	471	472	473	474	475	476	477	478	479
Leitungsname	480	481	482	483	484	485	486	487	488	489
Leitungsname	490	491	492	493	494	495	496	497	498	499
Leitungsname	500	501	502	503	504	505	506	507	508	509
Leitungsname	510	511	512	513	514	515	516	517	518	519
Leitungsname	520	521	522	523	524	525	526	527	528	529
Leitungsname	530	531	532	533	534	535	536	537	538	539
Leitungsname	540	541	542	543	544	545	546	547	548	549
Leitungsname	550	551	552	553	554	555	556	557	558	559
Leitungsname	560	561	562	563	564	565	566	567	568	569
Leitungsname	570	571	572	573	574	575	576	577	578	579
Leitungsname	580	581	582	583	584	585	586	587	588	589
Leitungsname	590	591	592	593	594	595	596	597	598	599
Leitungsname	600	601	602	603	604	605	606	607	608	609
Leitungsname	610	611	612	613	614	615	616	617	618	619
Leitungsname	620	621	622	623	624	625	626	627	628	629
Leitungsname	630	631	632	633	634	635	636	637	638	639
Leitungsname	640	641	642	643	644	645	646	647	648	649
Leitungsname	650	651	652	653	654	655	656	657	658	659
Leitungsname	660	661	662	663	664	665	666	667	668	669
Leitungsname	670	671	672	673	674	675	676	677	678	679
Leitungsname	680	681	682	683	684	685	686	687	688	689
Leitungsname	690	691	692	693	694	695	696	697	698	699
Leitungsname	700	701	702	703	704	705	706	707	708	709
Leitungsname	710	711	712	713	714	715	716	717	718	719
Leitungsname	720	721	722	723	724	725	726	727	728	729
Leitungsname	730	731	732	733	734	735	736	737	738	739
Leitungsname	740	741	742	743	744	745	746	747	748	749
Leitungsname	750	751	752	753	754	755	756	757	758	759
Leitungsname	760	761	762	763	764	765	766	767	768	769
Leitungsname	770	771	772	773	774	775	776	777	778	779
Leitungsname	780	781	782	783	784	785	786	787	788	789
Leitungsname	790	791	792	793	794	795	796	797	798	799
Leitungsname	800	801	802	803	804	805	806	807	808	809
Leitungsname	810	811	812	813	814	815	816	817	818	819
Leitungsname	820	821	822	823	824	825	826	827	828	829
Leitungsname	830	831	832	833	834	835	836	837	838	839
Leitungsname	840	841	842	843	844	845	846	847	848	849
Leitungsname	850	851	852	853	854	855	856	857	858	859
Leitungsname	860	861	862	863	864	865	866	867	868	869
Leitungsname	870	871	872	873	874	875	876	877	878	879
Leitungsname	880	881	882	883	884	885	886	887	888	889
Leitungsname	890	891	892	893	894	895	896	897	898	899
Leitungsname	900	901	902	903	904	905	906	907	908	909
Leitungsname	910	911	912	913	914	915	916	917	918	919
Leitungsname	920	921	922	923	924	925	926	927	928	929
Leitungsname	930	931	932	933	934	935	936	937	938	939
Leitungsname	940	941	942	943	944	945	946	947	948	949
Leitungsname	950	951	952	953	954	955	956	957	958	959
Leitungsname	960	961	962	963	964	965	966	967	968	969
Leitungsname	970	971	972	973	974	975	976	977	978	979
Leitungsname	980	981	982	983	984	985	986	987	988	989
Leitungsname	990	991	992	993	994	995	996	997	998	999
Leitungsname	1000	1001	1002	1003	1004	1005	1006	1007	1008	1009

SCHALTANLAGENBAU

Wir bauen für Sie Schaltanlagen nach Maß:

Unser Leistungsspektrum reicht von einzelnen Schaltschränken

bis hin zur Serienfertigung von Hightechanlagen.

Unserer Spezialgebiet sind Sonderanfertigungen

wie zum Beispiel der Bau von Prototypen

von elektronischen oder pneumatischen Schaltanlagen.

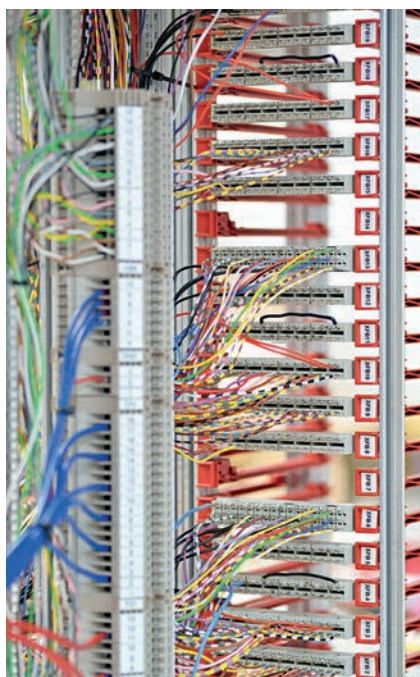
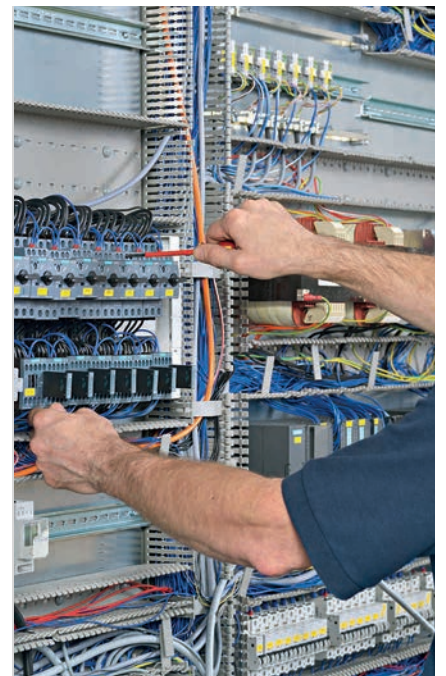

ROBOTIK

Branchenübergreifend unterstützen wir Sie bei der Gesamtprojektierung, Konstruktion, Inbetriebnahme und Einrichtung von Robotersystemen.

Wir sorgen dafür, dass Klein- und Großroboter (ABB, FANUC, KUKA und Mitsubishi) perfekt in Ihre Produktionsanlagen integriert werden. Zu unseren Leistungen gehören alle Bereiche von der Gesamtplanung über Simulationsaufbauten, Prozessoptimierung bis hin zur Konfiguration und Installation gesamter Anlagen. Wir entwickeln komplette Roboterzellen in den Bereichen Handling und Montage.

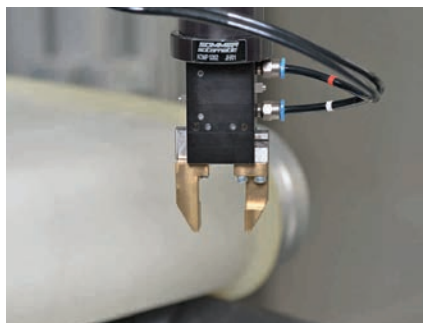

ANLAGENINSTALLATION

Wir montieren, installieren, überwachen und betreuen Elektroanlagen für technischen Anlagen im industriellen Bereich als Bestandteil unserer Gesamtleistung oder als Service für Ihre Projekte.

Dabei sind wir in der Lage, klassische Elektroinstallationsarbeiten und modernste Netzwerktechnik zu verknüpfen und bieten Ihnen auch hierfür innovative Lösungen nach Maß.

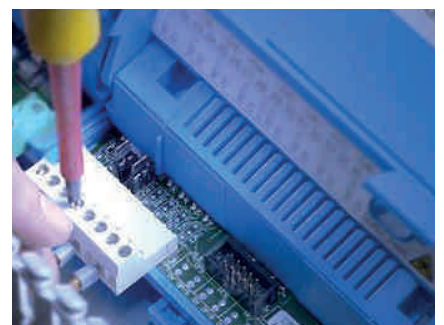

S7 Einbindung

Wir bringen Ihr Produkt in die S7 Welt

Vom Engineering bis zur Produktreife - wir entwickeln und testen für Sie die notwendigen Softwarebausteine, um Ihr Produkt in die S7 oder Mitsubishi Welt zu integrieren.

Auch die entsprechenden CAE (E-Plan) Makros werden von uns erstellt.

Um Ihre Hardware perfekt in S7/ Mitsubishi einzubinden, werden diese mit den von uns individuell entwickelten Softwarebausteinen in unserem Hause bis zur endgültigen Implementierung getestet und perfektioniert.

Wir testen Ihre Systeme

Einzelne Module werden mit einer neuen Firmware ausgestattet?

Veraltete Server müssen ins neue System eingebunden werden?

Wir beraten Sie gerne und entwickeln die Lösung!



REFERENZEN





REFERENZEN

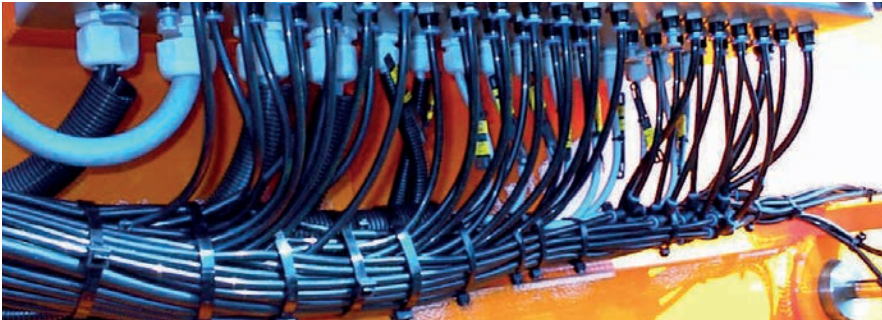
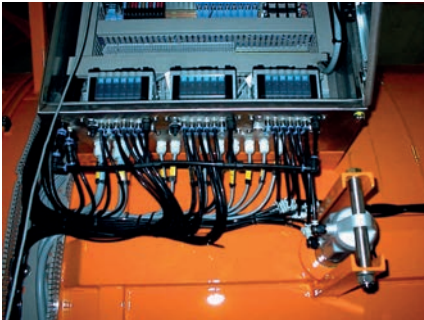
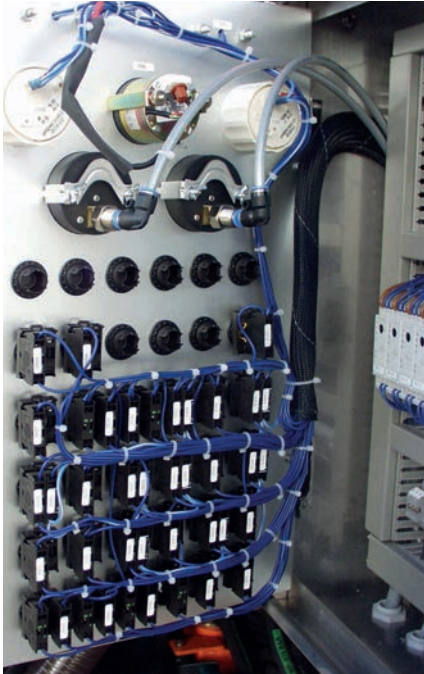
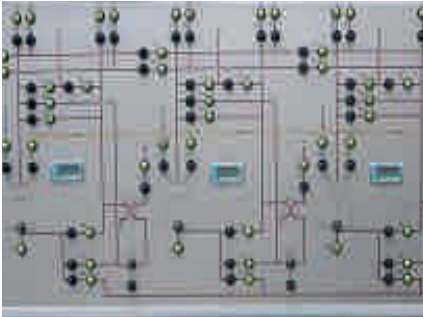

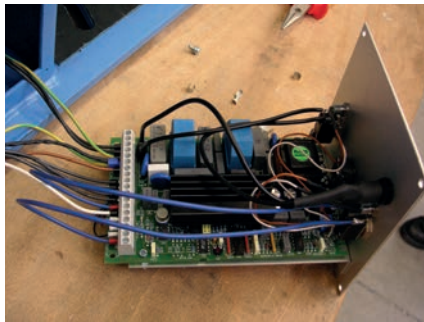
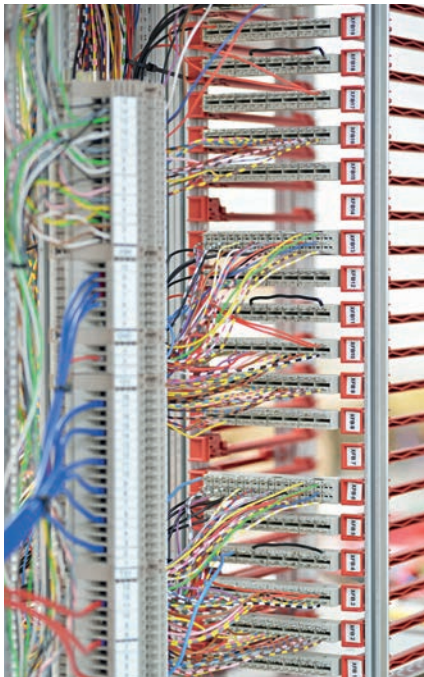
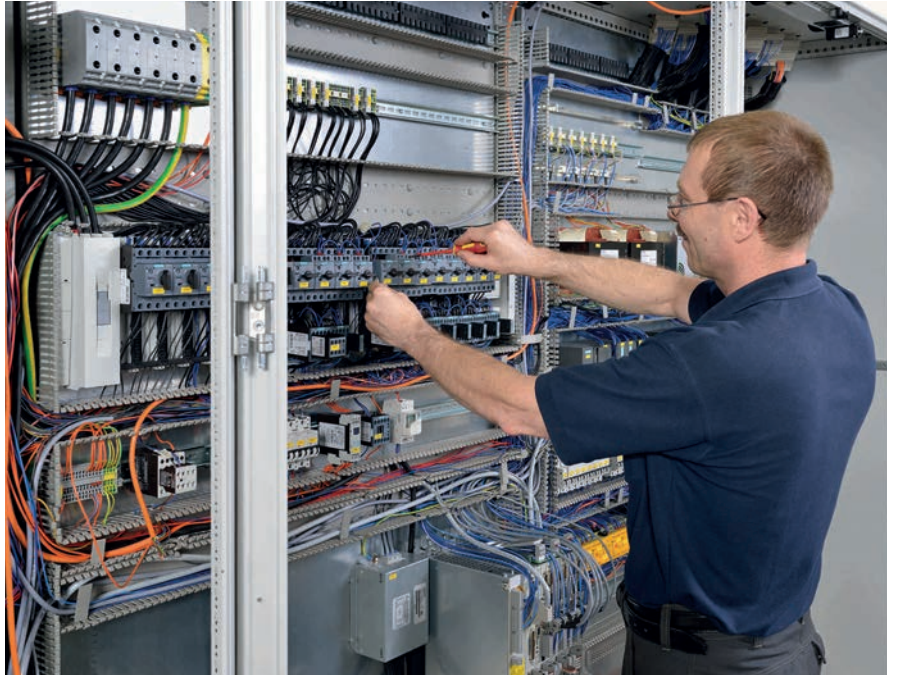

REFERENZEN

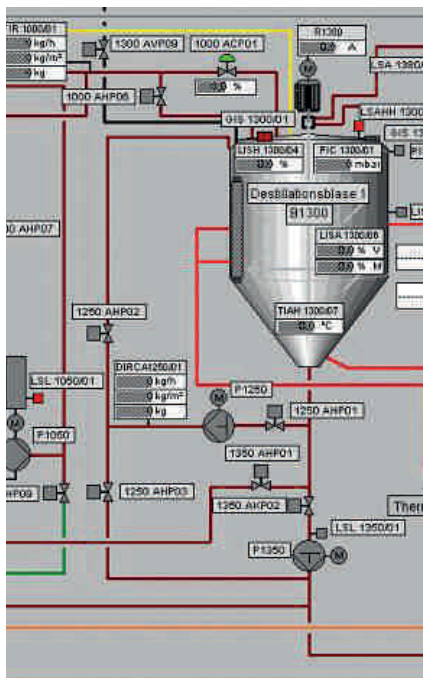

ANLAGENBAU

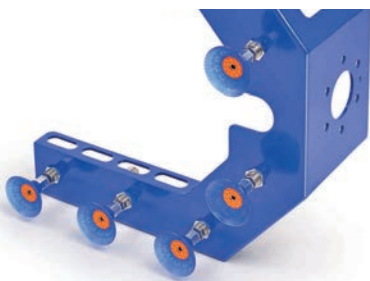
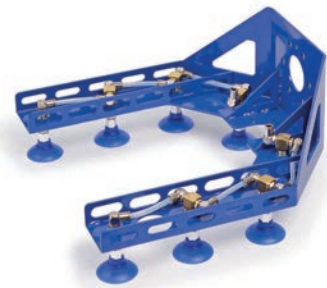
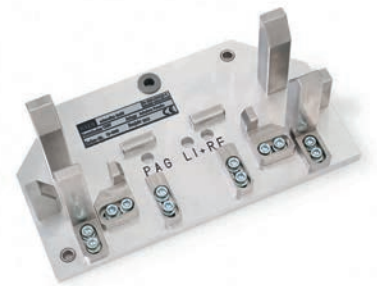

KONTAKT

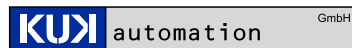

- Projektengineering
- Schaltanlagenbau
- Anlageninstallation
- Softwareerstellung
- Sondermaschinenbau



Geschäftsführer

André Röttger

fon: +49 2521- 29 92 58-11

fax: +49 2521- 29 92 58-58

a.roettger@kuk-automation.de

KuK Automation
Gewerbepark Grüner Weg 38
59269 Beckum
info@kuk-automation.de
www.kuk-automation.de